

ACADÉMIE  
DE STRASBOURG

*Liberté  
Égalité  
Fraternité*



Collège du Kochersberg

COLLEGE du KOCHERSBERG  
1 rue Godofredo Perez 67370 TRUCHTERSHEIM  
03 88 59 69 10

## DOSSIER DE CANDIDATURE

### SECTION SPORTIVE SCOLAIRE BASKET-BALL

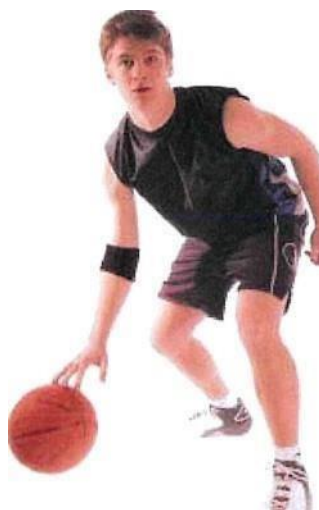

BASKET-BALL.

2026/2027



  
Kochersberg  
Ackerland  
com com



Truchtersheim, le 19 mai 2026

**Objet : procédures d'admission en section sportive scolaire Basket-ball**

Madame, Monsieur,

Votre enfant est intéressé(e) par la section sportive scolaire **Basket-ball** du collège du Kochersberg pour la rentrée 2026 / 2027. Elle est réservée aux élèves de secteur du collège.

Les élèves hors secteur, doivent demander une dérogation, leurs tests d'admission se feront après l'affectation de juin.

L'élève ne pourra prétendre à une candidature en section sportive s'il suit l'enseignement bilingue.

**Une réunion d'information aura lieu le MARDI 19 mai 2026 à 18H au collège en salle de permanence**

Les procédures de candidature et d'admission se feront selon les échéances suivantes :

- **Retrait des dossiers**

A partir du mardi 19 mai 2026

[A télécharger](http://fufubasket.org) sur le site du BASK Furdenheim : fufubasket.org

[A demander au professeur des écoles de votre enfant.](#)

- **Retour des dossiers de candidature**

**Le mercredi 3 juin (17h), dernier délai**

La version papier, adressée à Mme KUHN est à déposer dans la boîte aux lettres du collège au **1, rue Perez Godofredo 67370 TRUCHTERSHEIM** dûment complétée avec toutes les pièces demandées

**Épreuves de sélection sportive et commission d'admission**

**Mercredi 10 juin 2026 de 13h30 à 15h30** au complexe sportif du collège de Truchtersheim.

Un mail vous sera envoyé pour les épreuves de sélection

**Admission en section sportive :**

Vous serez avertis par un courrier du collège du résultat des sélections après l'affectation de l'enfant

- Il vous faudra confirmer l'inscription de votre enfant au secrétariat du Collège selon le calendrier défini, après affectation de la Direction Académique.
- **Son inscription vaut engagement durant toute l'année scolaire**

**ATTENTION** : Un élève admis en section sportive **ne pourra pas** suivre les enseignements optionnels (latin, Langue et culture européenne, Langue et culture régionale, enseignement religieux, l'enseignement bilingue ou l'atelier chant choral), en raison des incompatibilités d'emploi du temps.

Je vous remercie d'avance de votre collaboration et vous prie d'agréer, Madame, Monsieur, mes salutations distinguées.

La Principale du Collège  
C. DOLLAT

COLLEGE DU KOCHERSEBERG.

1 RUE GOD3700FREDO Perez, 67370 TURCHTERSHEIM

Tel: 0388596910

SECTION SPORTIVE SCOLAIRE BASKETBALL

LES OBJECTIFS	LE RECRUTEMENT
<p>A partir de la rentrée scolaire 2026 la section sportive basket-ball fonctionnera en étroite collaboration avec le club de basket de Furdenheim (BASK FURD) La section sportive scolaire s'adresse à tous les élèves doués pour le basket, entrant en 6<sup>o</sup>, 5<sup>o</sup>, 4<sup>o</sup> ou 3<sup>o</sup> et présentant un dossier scolaire satisfaisant.</p> <p>L'objectif est le suivant :</p> <ul style="list-style-type: none"> <li>- Permettre aux élèves de se perfectionner dans leur jeu.</li> <li>- Permettre à des élèves de concilier la pratique du basket avec une poursuite normale de leur scolarité. Assurer la réussite scolaire et sportive de tous les membres de la section.</li> </ul>	<p>Le recrutement des élèves tiendra compte du dossier scolaire et des résultats aux tests menés par le comité départemental de basket en collaboration avec le collège</p> <p>Les tests de sélection auront lieu : Le mercredi 10 juin 2026 au gymnase du collège de TRUCHTERSHEIM</p> <p>Un classement des candidats sera établi</p> <p>Le classement définitif sera établi à partir des résultats des tests sportifs et après examen du dossier scolaire</p> <p><i>ATTENTION : pas de recrutement hors secteur</i></p>
LE FONCTIONNEMENT	
SCOLARITE	BASKET-BALL
<p>Le régime des études est identique à celui des autres élèves de l'établissement, l'emploi du temps étant nécessairement aménagé.</p> <p><u>Les élèves de la section bilingue* ne peuvent pas candidater à la section sportive.</u> * la section sportive est compatible avec le choix de suivre l'enseignement bilangue (anglais + allemand en 6<sup>me</sup>)</p> <ul style="list-style-type: none"> <li>- <b><u>L'incompatibilité avec les options</u></b> Les élèves de la section sportive ne pourront pas suivre une option comme le latin, Langue et culture européenne, culture régionale ou enseignement religieux</li> <li>- <u>Les élèves sont suivis</u> par des équipes pédagogiques qui collaborent étroitement avec les familles.</li> </ul> <p>En cas de manque d'assiduité, de manque de travail scolaire, de problèmes de comportement, l'élève s'expose à être exclu de la section sportive.</p>	<p><u>2 entraînements de basketball hebdomadaire 2H</u>, en sus de la scolarité normale qui comprend déjà 4h d'enseignement d'EPS en 6<sup>e</sup> et 3h de la 5<sup>ème</sup> à la 3<sup>ème</sup> et des entraînements en club, en essayant de ne pas cumuler les pratiques la même journée</p> <p><u>Encadrement</u> : Entraîneurs diplômés de basket-ball.</p> <p><u>Coordination et suivi</u> : Mme Kuhn professeur d'EPS du collège.</p> <p><u>Adhésion à l'Association Sportive du collège (UNSS)</u> pour participer aux compétitions de basketball et compléter sa formation sportive dans des activités complémentaires</p>

COLLEGE DU KOCHERSEBERG.

1 RUE GOD3700FREDO Perez, 67370 TURCHTERSHEIM

Tel: 0388596910

Fiche de candidature à la Section Sportive Scolaire Basket-ball 2025/2026

RENSEIGNEMENTS ADMINISTRATIFS	RENSEIGNEMENTS SPORTIFS
<p><u>Concernant le responsable légal :</u></p> <p>NOM _____</p> <p>Prénom _____</p> <p>Adresse : _____</p> <p>Code postal _____ Commune : _____</p> <p>Adresse mail : _____ @ _____</p> <p>Téléphone domicile : _____</p> <p>Portable : Père _____ Mère _____</p>	<p><u>Nom du club civil où le basket-ball est pratiqué (obligatoire) :</u></p> <p>_____</p> <p>Nom de l'entraîneur : _____</p> <p><u>Niveau de pratique (cocher le niveau)</u></p> <p><input type="radio"/> Départemental      <input type="radio"/> Régional _____</p> <p><u>Caractéristiques physiques</u></p> <p>Taille : _____</p> <p>Poids : _____</p> <p><input type="radio"/> Gaucher      <input type="radio"/> Droitier</p> <div style="border: 1px solid black; width: 150px; height: 100px; margin-left: auto; margin-right: auto; text-align: center; padding-top: 50px;">Photo</div>
<p><u>Concernant l'élève candidat(e) :</u></p> <p>NOM : _____</p> <p>Prénom : _____</p> <p>Sexe : <input type="radio"/> Masculin      <input type="radio"/> Féminin</p> <p>Date et lieu de naissance _____</p> <p>Adresse complète _____</p> <p><u>Etablissement scolaire fréquenté en 2025/26</u></p> <p>_____</p> <p>Classe fréquentée en 2025/2026 _____</p>	<p style="text-align: center;"><b>ENGAGEMENT</b></p> <p>L'entraînement du mercredi se déroulera au gymnase du collège jusqu'à 13h30</p> <p>Par conséquent les parents s'engagent à chercher leur enfant sur place</p> <p>Je soussigné(e) _____</p> <p>M'engage à venir chercher mon enfant à la fin de l'entraînement du mercredi au gymnase du collège.</p> <p>Le _____ à _____</p> <p>Signature des parents</p>

PIECES COMPLEMENTAIRES A FOURNIR avec cette fiche de candidature :

- Photocopies des bulletins des 1<sup>er</sup> et 2<sup>eme</sup> trimestres 2025/2026
- Photocopies de la licence civile d'inscription à un club (les 2 côtés)
- CV sportif
- Lettre de motivation

---

---

## SECTION SPORTIVE SCOLAIRE BASKETBALL

---

---

Nom :

Prénom :

Avis du maître ou maîtresse de la classe pour les CM2 : (nom): M

Avis du professeur principal pour la classe de collège : (nom) M.....

Signature :

Avis du directeur de l'école pour les élèves de CM2 : (nom): M

Avis de la principale du collège pour les collégiens : (nom) : M.....

Signature :

Les avis portés prendront en compte :

- Les qualités scolaires, le travail fourni et le niveau des acquisitions
- Les qualités sportives et la technicité éventuelle
- Les qualités humaines : respect de l'autre, respect de la règle, sens de l'équipe.

**PIECES A JOINDRE AU DOSSIER D'Inscription**